

ภาคผนวก ข-12

การอบรมด้านอาชีพอนามัยและความปลอดภัย

กิจกรรมสัปดาห์ความปลอดภัย

เดือนสิงหาคม 2565

โรงไฟฟ้าหนองปลาหมอ
บริษัท กัลฟ์ เอ็นเนอร์จี จำกัด

กิจกรรมสัปดาห์ความปลอดภัย

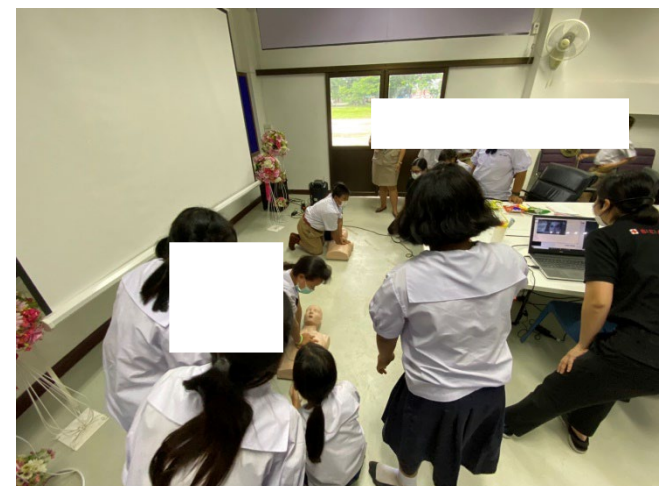

จัดกิจกรรมอบรมปฐมพยาบาลเบื้องต้นและการทำ CPR ให้กับนักเรียนระดับประถมศึกษาชั้นปีที่ 5
ณ โรงเรียนบ้านใหม่ทุ่งดินขอ เมื่อวันที่ 8 สิงหาคม 2565



มอบอุปกรณ์การเรียน สิ่งของจำเป็นสำหรับการป้องกันการระบาดของโรคโควิด-19 การปฐมพยาบาล
ณ โรงเรียนบ้านใหม่ทุ่งดินขอ เมื่อวันที่ 8 สิงหาคม 2565

กิจกรรมสัปดาห์ความปลอดภัย



COURSE
CPR - AED

IN HOUSE
(HALF DAY)
GULF

AGENDA

- 13.00 - 14.15
 - เรียนรู้การประเมินสถานการณ์ / การประเมินผู้ป่วย
 - วิธีการสังเกตและช่วยเหลือผู้ป่วยที่มีภาวะหัวใจหยุดเต้นเฉียบพลัน
 - การทำ High-Quality CPR ที่เพิ่มโอกาสรอดสูงสุดแก่ผู้ป่วย
 - การช่วยหายใจอย่างมีประสิทธิภาพ / การเปิดทางเดินหายใจ
 - การใช้ Pocket Mask และการช่วยหายใจแบบ Mouth to Mouth
- 14.15 - 14.45
 - ฝึกปฏิบัติ / สอบ
- 14.45 - 15.15
 - ทำความรู้จักเครื่อง AED
 - รายละเอียดการใช้เครื่อง AED / เทคนิค / ข้อควรระวัง
 - ฝึกปฏิบัติ / สอบ
- 15.15 - 15.45
 - การช่วยเหลือผู้ป่วยสาส์กอาหาร หรือ มีสิ่งอุดตันทางเดินหายใจ
 - ฝึกปฏิบัติ / สอบ
- 15.45 - 16.00
 - สรุปหัวใจของการช่วยชีวิตผู้ป่วยในเหตุการณ์

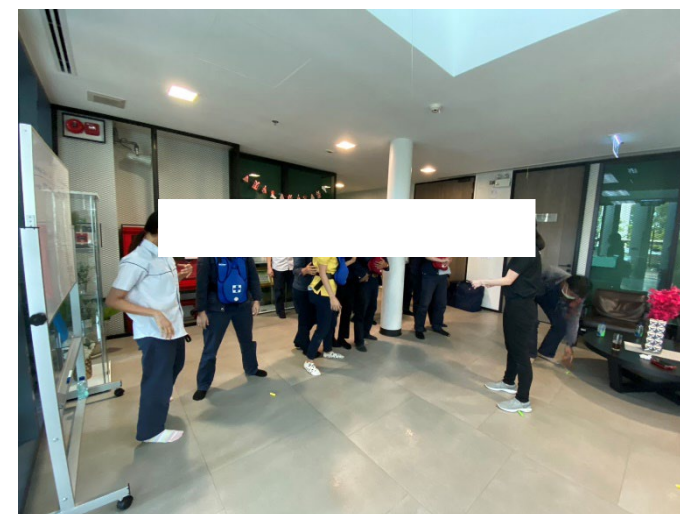
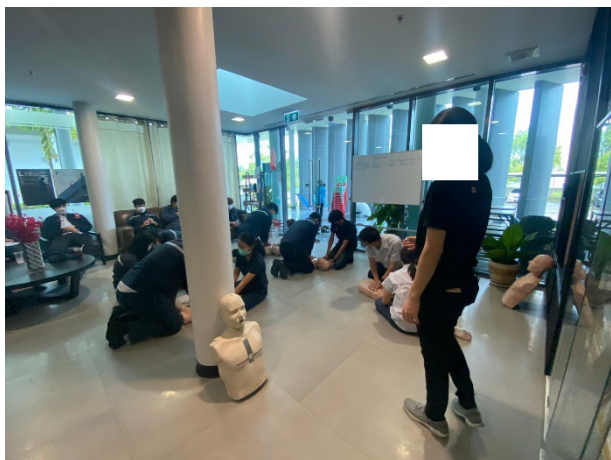

อบรมปฐมพยาบาลเบื้องต้นและทำ CPR ให้กับพนักงานและทีมช่วยเหลือของโรงไฟฟ้า วันที่ 8 สิงหาคม 2565

กิจกรรมสัปดาห์ความปลอดภัย



จัดอบรมดับเพลิงขั้นต้นให้กับพนักงาน ประจำปี 2565 วันที่ 10 สิงหาคม 2565

กิจกรรมสัปดาห์ความปลอดภัย



ซ้อมแผนฉุกเฉินประจำปี อพยพหนีไฟและฝึกซ้อมดับเพลิง วันที่ 11 สิงหาคม 2565

กิจกรรมสัปดาห์ความปลอดภัย

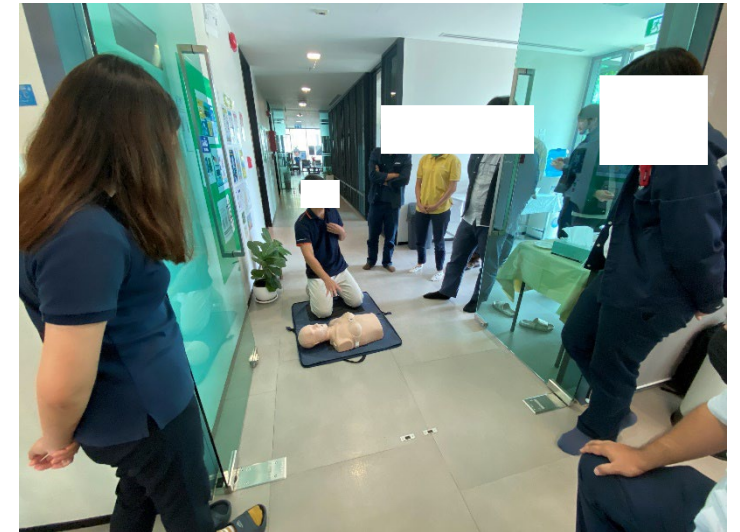
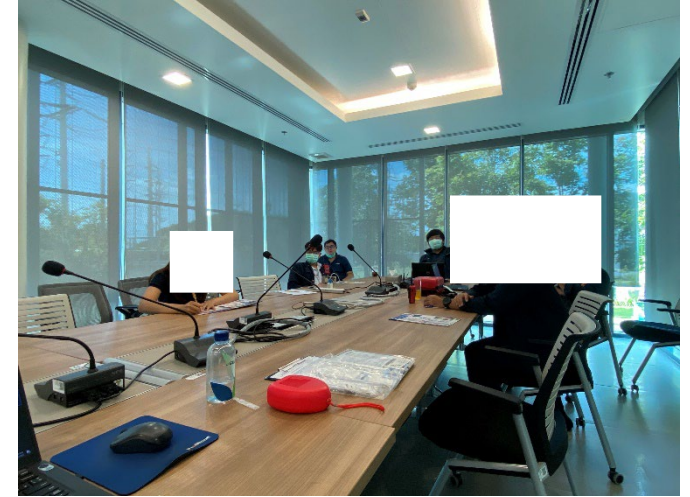
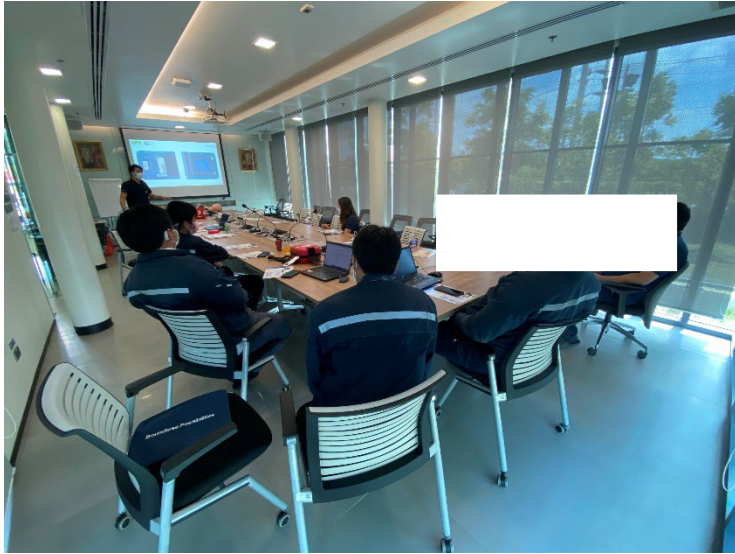

อบรมการใช้เครื่อง AED ตัวแทนจากผู้ผลิต PHILIPS วันที่ 22 สิงหาคม 2565



กิจกรรมประกวด SAFETY MAN โรงไฟฟ้าหนองปลาหมอ โดยเก็บผลโหวตรายสัปดาห์จากพนักงานทุกคน ระยะเวลา 4 เดือน
ผู้ได้รับรางวัล 2 คน จากส่วนงานเดินเครื่อง 1 คนและส่วนงานบำรุงรักษา 1 คน

Thank You

ภาคผนวก ข-13

การตรวจสอบและบำรุงรักษาท่อส่งก๊าซธรรมชาติ



รายงานผลการทดสอบและตรวจสอบ

สถานที่ใช้ก๊าซธรรมชาติ (NG)

TSN-650577

เพื่อขอต่ออายุใบอนุญาตฯ ประกอบกิจการสถานที่ใช้ก๊าซธรรมชาติ

ชื่อผู้ประกอบการ : บริษัท กัลฟ์ เอ็นพีเอ็ม จำกัด

สถานที่ทดสอบและตรวจสอบ : เลขที่ 99/1 เขตประกอบการอุตสาหกรรมเหมราช สระบุรี
หมู่ที่ 7 ตำบลหนองปลาหมอ อำเภอหนองแค จังหวัดสระบุรี

วันที่ทดสอบ : วันที่ 18 กรกฎาคม 2565

ทดสอบโดย : บริษัท เทสติ้ง โซลูชั่น จำกัด
เลขที่ 158/1 ถนนบรมราชชนนี
แขวงฉิมพลี เขตตลิ่งชัน กรุงเทพมหานคร
โทร: 02-884-1664 โทรสาร: 02-884-1665

18 กรกฎาคม 2565

เรื่อง ขอส่งเอกสารรายงานผลการทดสอบและตรวจสอบ (เพื่อขอต่ออายุใบอนุญาต)

เรียน อธิบดีกรมธุรกิจพลังงาน

สิ่งที่ส่งมาด้วย รายงานผลการทดสอบและตรวจสอบสถานที่ใช้ก๊าซธรรมชาติ

ตามที่บริษัท เทสติ้ง โซลูชั่น จำกัด ได้รับใบรับรองวิศวกรทดสอบและตรวจสอบสถานที่ใช้ก๊าซธรรมชาติ เลขที่ ว.ธช.ช.1-001/2563 ได้ทำการทดสอบและตรวจสอบระบบท่อก๊าซธรรมชาติ (เพื่อขอต่ออายุใบอนุญาต) ประกอบกิจการควบคุมประเภทที่ 3 ซึ่งเป็นของ บริษัท กัลฟ์ เอ็นพีเอ็ม จำกัด โดยทำการทดสอบและตรวจสอบ ณ เลขที่ 99/1 เขตประกอบการอุตสาหกรรมเหมราช สระบุรี หมู่ที่ 7 ตำบลหนองปลาหมอ อำเภอหนองแค จังหวัดสระบุรี ในวันที่ 18 กรกฎาคม 2565 ได้เสร็จสมบูรณ์แล้ว โดยมีเจ้าหน้าที่กรมธุรกิจพลังงาน และสามัญวิศวกรเครื่องกลประจำบริษัทฯ ร่วมเป็นพยานในการทดสอบและตรวจสอบนั้น ในการทดสอบและตรวจสอบสถานที่ใช้ก๊าซธรรมชาติดังกล่าว ปรากฏว่าระบบท่อและอุปกรณ์อยู่ในสภาพดี ไม่พบการรั่วซึมของระบบก๊าซ และไม่ปรากฏการลดลงของแรงดันที่เกจวัดความดัน สามารถรับแรงดันการทดสอบได้ และเป็นไปตามหลักเกณฑ์ของกรมธุรกิจพลังงาน

บริษัทฯ ขอส่งรายงานผลการทดสอบและตรวจสอบมาให้พิจารณาต่อไป

ขอแสดงความนับถือ

ผู้จัดการ



18 กรกฎาคม 2565

รายงานผลการทดสอบและตรวจสอบระบบท่อก๊าซธรรมชาติ
เพื่อขอต่ออายุใบอนุญาตประกอบกิจการ สถานที่ใช้ก๊าซธรรมชาติ

ตามที่บริษัท เทสติ้ง โซลูชั่น จำกัด ซึ่งได้รับใบรับรองวิศวกรทดสอบและตรวจสอบสถานที่ใช้ก๊าซธรรมชาติประเภทที่ 1 เลขที่ ว.ธช.ช.1-001/2563 ให้ไว้ ณ วันที่ 8 เมษายน พ.ศ.2563 ใช้ได้ถึงวันที่ 26 มีนาคม พ.ศ.2566 สำนักงานใหญ่ ตั้งอยู่ เลขที่ 158/1 ถนนบรมราชชนนี แขวงฉิมพลี เขตตลิ่งชัน กรุงเทพมหานคร 10170 ได้ดำเนินการทดสอบสถานีควบคุมก๊าซ ระบบท่อก๊าซธรรมชาติพร้อมอุปกรณ์ ณ สถานที่ใช้ก๊าซธรรมชาติ ของ บริษัท กัลฟ์ เอ็นพีเอ็ม จำกัด โดยทำการทดสอบและตรวจสอบ ณ เลขที่ 99/1 เขตประกอบการอุตสาหกรรมเหมราช สระบุรี หมู่ที่ 7 ตำบลหนองปลาหมอ อำเภอหนองแค จังหวัดสระบุรี เมื่อวันที่ 18 กรกฎาคม 2565 โดยมี นายสุชาครีย์ กันภัย ใบอนุญาตประกอบวิชาชีพวิศวกรรม เลขที่ ภก.38458 เป็นวิศวกรทดสอบและตรวจสอบ และนายปัญญา สุขประเสริฐ ใบอนุญาตประกอบวิชาชีพวิศวกรรม เลขที่ สก.3447 เป็นหัวหน้าควบคุมการทดสอบและตรวจสอบ โดยมีรายละเอียดตามบันทึกผลการทดสอบและตรวจสอบระบบท่อก๊าซตามรายงานที่แนบท้ายนี้

บัดนี้ การทดสอบและตรวจสอบดังกล่าวเสร็จสิ้นเรียบร้อยแล้ว ปรากฏว่าสถานีควบคุมก๊าซ และระบบท่อก๊าซธรรมชาติพร้อมอุปกรณ์ ผ่านการทดสอบและตรวจสอบตามกฎหมายเกณฑ์มาตรฐาน และเป็นไปตามประกาศกระทรวงพลังงาน เรื่อง หลักเกณฑ์และมาตรฐานความปลอดภัยของสถานที่ใช้ก๊าซธรรมชาติที่กรมธุรกิจพลังงานรับผิดชอบ พ.ศ.2550 และประกาศกรมธุรกิจพลังงานที่เกี่ยวข้อง

เรียนมาเพื่อโปรดพิจารณา

วิศวกรทดสอบและตรวจสอบ
เลขทะเบียน ภก.38458



หัวหน้าควบคุมการทดสอบและตรวจสอบ
เลขทะเบียน สก.3447

กรรมการผู้จัดการ



บันทึกการทดสอบและตรวจสอบระบบท่อก๊าซธรรมชาติ (NG)

เพื่อขอต่ออายุใบอนุญาตประกอบกิจการของสถานที่ใช้ก๊าซธรรมชาติ

ทดสอบและตรวจสอบโดย : บริษัท เทสติ้ง โซลูชั่น จำกัด
ผู้ครอบครองใบอนุญาต : บริษัท กัลป์ เอ็นพีเอ็ม จำกัด
ลักษณะงาน : ทดสอบรอยรั่วซึม (LEAK TEST) และการตรวจพินิจด้วยสายตา (VISUAL TEST) ระบบท่อก๊าซธรรมชาติ
มาตรฐานที่ใช้ทดสอบ : ASME
สถานที่ทำการทดสอบ : เลขที่ 99/1 เขตประกอบการอุตสาหกรรมเหมราช สระบุรี หมู่ที่ 7 ตำบลหนองปลาหมอ
อำเภอหนองแค จังหวัดสระบุรี

1. ผลการตรวจสอบโดยวิธีพินิจ

ขนาดเส้นผ่านศูนย์กลางท่อที่เข้าสถานีควบคุม	มีขนาด	12	นิ้ว
ขนาดเส้นผ่านศูนย์กลางท่อที่ออกสถานีควบคุม	มีขนาด	8	นิ้ว
ขนาดเส้นผ่านศูนย์กลางของมาตรวัดซื้อขาย	มีขนาด	8	นิ้ว
ขนาดเส้นผ่านศูนย์กลางท่อภายในโรงงาน	มีขนาด	8,6	นิ้ว
ความดันของระบบท่อ : ก่อนอุปกรณ์ปรับลดแรงดัน	มีความดัน	52.5	บาร์
ความดันใช้งานสูงสุด หลังอุปกรณ์ปรับลดแรงดัน	มีความดัน	31.5	บาร์
ระบบท่อภายในโรงงาน	มีความดัน	31.5	บาร์

1.1 ระบบท่อนก่อนเข้าสู่สถานีควบคุมแรงดันก๊าซ

ไม่มีรอยแตก ร้าว สนิมขุม การผุกร่อน สภาพภายนอกของระบบท่ออยู่ในสภาพที่ดี

1.2 ระบบท่อภายในสถานีควบคุมแรงดันก๊าซ

ไม่มีรอยแตก ร้าว สนิมขุม การผุกร่อน สภาพภายนอกของระบบท่ออยู่ในสภาพที่ดี

1.3 ระบบท่อที่ออกจากสถานีควบคุมแรงดันก๊าซ

ไม่มีรอยแตก ร้าว สนิมขุม การผุกร่อน สภาพภายนอกของระบบท่ออยู่ในสภาพที่ดี

สรุปผลการทดสอบและตรวจสอบ

ผ่านเกณฑ์การทดสอบและตรวจสอบตามมาตรฐาน สามารถใช้งานได้ปกติ

วัน เดือน ปี ที่ทำการทดสอบและตรวจสอบ 18 กรกฎาคม 2565 ถึง 18 กรกฎาคม 2565

วัน เดือน ปี ที่ทำการทดสอบและตรวจสอบครั้งต่อไป ตามข้อกำหนดของกรมธุรกิจพลังงาน

วิศวกรทดสอบและตรวจสอบ

วันที่ 18 กรกฎาคม 2565

เลขที่ใบอนุญาต : สก.58458

หัวหน้าวิศวกรทดสอบและตรวจสอบ

วันที่ 18 กรกฎาคม 2565

เลขที่ใบอนุญาต : สก.3447



บันทึกการทดสอบและตรวจสอบระบบท่อก๊าซธรรมชาติ (NG)

เพื่อขอต่ออายุใบอนุญาตประกอบกิจการของสถานที่ใช้ก๊าซธรรมชาติ

2. ผลการตรวจสอบรอยรั่วซึมของระบบท่อด้วยแรงดันใช้งานของก๊าซ

ตัวกลางที่ใช้ในการทดสอบ : _____ ก๊าซธรรมชาติ (NG) _____

ความดันก๊าซภายในท่อที่ใช้ทดสอบ

ก่อนเข้าอุปกรณ์ปรับลดแรงดัน _____ มีความดัน _____ 52.5 _____ บาร์

หลังอุปกรณ์ปรับลดแรงดัน _____ มีความดัน _____ 31.5 _____ บาร์

ระบบท่อภายในโรงงาน _____ มีความดัน _____ 31.5 _____ บาร์

2.1 ตารางบันทึกอุปกรณ์ภายในสถานีควบคุมก๊าซ

ลำดับ	ชนิดของอุปกรณ์	ขนาด (นิ้ว)	เครื่องหมายการค้า	จำนวน (ตัว)	ความดันที่ ทดสอบ (บาร์)
1	Ball Valve	1½	PIETRO FIORENTINI	1	52.5
2	Pressure Gauge	4	ASHCROFT	1	52.5
3	2 Way Valve	½	PIETRO FIORENTINI	5	52.5
4	Ball Valve	8	PIETRO FIORENTINI	3	52.5
5	Ball Valve	6	PIETRO FIORENTINI	3	52.5
6	Ball Valve	4	CRANE	1	52.5
7	Glove Valve	1	CRANE	5	52.5
8	Ball Valve	¾	PIETRO FIORENTINI	2	52.5
9	Filter	8	PIETRO FIORENTINI	2	52.5
10	Ball Valve	¾	PIETRO FIORENTINI	2	52.5

วัน เดือน ปี ที่ทำการทดสอบและตรวจสอบ _____ 18 กรกฎาคม 2565 _____ ถึง _____ 18 กรกฎาคม 2565

วัน เดือน ปี ที่ทำการทดสอบและตรวจสอบครั้งต่อไป _____ ตามข้อกำหนดของกรมธุรกิจพลังงาน _____

วิศวกรทดสอบและตรวจสอบ _____

วันที่ _____ 18 กรกฎาคม 2565

) เลขที่ใบอนุญาต : สก.38458

หัวหน้าวิศวกรทดสอบและตรวจสอบ _____

วันที่ _____ 18 กรกฎาคม 2565

(เลขที่ใบอนุญาต : สก.3447)

บันทึกการทดสอบและตรวจสอบระบบท่อก๊าซธรรมชาติ (NG)
เพื่อขอต่ออายุใบอนุญาตประกอบกิจการของสถานที่ใช้ก๊าซธรรมชาติ

2.2 ตารางบันทึกอุปกรณ์ระบบท่อก๊าซธรรมชาติในโรงงาน

ลำดับ	ชนิดของอุปกรณ์	ขนาด (นิ้ว)	เครื่องหมายการค้า	จำนวน (ตัว)	ความดันที่ทดสอบ (บาร์)	หมายเหตุ
1	Ball Valve	8	WCB	1	31.5	-
2	Ball Valve	6	WCB	4	31.5	-
3	Filter	6	PECO	4	31.5	-
4	Ball Valve	6	FLOWTEK	6	31.5	-
5	Ball Valve	¾	FLOWTEK	22	31.5	-
6	Ball Valve	1	FLOWTEK	4	31.5	-
7	Ball Valve	1½	FLOWTEK	8	31.5	-
8	Ball Valve	6	N/A	2	31.5	-
*****	*****	*****	*****	*****	*****	*****

สรุปผลการทดสอบและตรวจสอบ

ระบบท่อพร้อมอุปกรณ์ภายในโรงงาน ไม่พบการรั่วซึม สามารถใช้งานได้ตามปกติ

วัน เดือน ปี ที่ทำการทดสอบและตรวจสอบ 18 กรกฎาคม 2565 ถึง 18 กรกฎาคม 2565

วัน เดือน ปี ที่ทำการทดสอบและตรวจสอบครั้งต่อไป ตามข้อกำหนดของกรมธุรกิจพลังงาน

วิศวกรทดสอบและตรวจสอบ

วันที่ 18 กรกฎาคม 2565
เลขที่ใบอนุญาต กก.38458

หัวหน้าวิศวกรทดสอบและตรวจสอบ

วันที่ 18 กรกฎาคม 2565
เลขที่ใบอนุญาต : กก.3447

บันทึกการทดสอบและตรวจสอบระบบท่อก๊าซธรรมชาติ (NG)

เพื่อขอต่ออายุใบอนุญาตประกอบกิจการของสถานที่ใช้ก๊าซธรรมชาติ

2.1 ตารางบันทึกอุปกรณ์ภายในสถานีควบคุมก๊าซ (ต่อ)

ลำดับ	ชนิดของอุปกรณ์	ขนาด (นิ้ว)	เครื่องหมายการค้า	จำนวน (ตัว)	ความดันที่ ทดสอบ (บาร์)
11	Shut off Valve	6	PIETRO FIORENTINI	2	52.5
12	Regulator	4	PIETRO FIORENTINI	2	52.5
13	Ball Valve	¾	N/A	2	31.5
14	Needle Valve	½	SWAGELOK	10	31.5
15	2 Way Valve	½	ASHCROFT	2	31.5
16	Pressure Gauge	4	ASHCROFT	2	31.5
17	Ball Valve	1½	PIETRO FIORENTINI	4	31.5
18	Ball Valve	¾	PIETRO FIORENTINI	2	31.5
19	Safety Valve	1½	ANDERSON	2	31.5
20	Ball Valve	1	PIETRO FIORENTINI	4	31.5

วัน เดือน ปี ที่ทำการทดสอบและตรวจสอบ 18 กรกฎาคม 2565 ถึง 18 กรกฎาคม 2565

วัน เดือน ปี ที่ทำการทดสอบและตรวจสอบครั้งต่อไป ตามข้อกำหนดของกรมธุรกิจพลังงาน

วิศวกรทดสอบและตรวจสอบ

วันที่ 18 กรกฎาคม 2565

เลขที่ใบอนุญาต : สก.38458

หัวหน้าวิศวกรทดสอบและตรวจสอบ

วันที่ 18 กรกฎาคม 2565

เลขที่ใบอนุญาต : สก.3447



บันทึกการทดสอบและตรวจสอบระบบท่อก๊าซธรรมชาติ (NG)

เพื่อขอต่ออายุใบอนุญาตประกอบกิจการของสถานที่ใช้ก๊าซธรรมชาติ

2.1 ตารางบันทึกอุปกรณ์ภายในสถานีควบคุมก๊าซ (ต่อ)

ลำดับ	ชนิดของอุปกรณ์	ขนาด (นิ้ว)	เครื่องหมายการค้า	จำนวน (ตัว)	ความดันที่ ทดสอบ (บาร์)
21	Glove Valve	1	CRANE	4	31.5
22	Ball Valve	8	PIETRO FIORENTINI	2	31.5
23	Ball Valve	8	PIETRO FIORENTINI	6	31.5
24	Ball Valve	¾	PIETRO FIORENTINI	10	31.5
25	Volume Meter	8	ELSTER	2	31.5
26	Ball Valve	½	KITZ	7	31.5
27	Check Valve	8	WCB	1	31.5
28	Pressure Gauge	4	ASHCROFT	2	31.5
29	Needle Valve	¼	ASHCROFT	6	31.5
30	THERMAL GAUGE	4	ASHCROFT	1	31.5

สรุปผลการทดสอบและตรวจสอบ

ระบบท่อพร้อมอุปกรณ์ภายในสถานีควบคุมก๊าซ ไม่พบการรั่วซึม สามารถใช้งานได้ตามปกติ

วัน เดือน ปี ที่ทำการทดสอบและตรวจสอบ 18 กรกฎาคม 2565 ถึง 18 กรกฎาคม 2565

วัน เดือน ปี ที่ทำการทดสอบและตรวจสอบครั้งต่อไป ตามข้อกำหนดของกรมธุรกิจพลังงาน

วิศวกรทดสอบและตรวจสอบ

วันที่ 18 กรกฎาคม 2565
เลขที่ใบอนุญาต : กก.38458

หัวหน้าวิศวกรทดสอบและตรวจสอบ

วันที่ 18 กรกฎาคม 2565
เลขที่ใบอนุญาต : สก.3447

บันทึกการทดสอบและตรวจสอบระบบท่อก๊าซธรรมชาติ (NG)
เพื่อขอต่ออายุใบอนุญาตประกอบกิจการของสถานที่ใช้ก๊าซธรรมชาติ

3. ผลการตรวจสอบรอยรั่วซึมของระบบท่อ

- ☒ ทดสอบที่ความดันใช้งาน (ทุก ๆ ปี)
- ☐ ทดสอบด้วยความดันนิวแมติก 1.1 เท่าของความดันใช้งานสูงสุด หรือทดสอบด้วยความดันไฮดรอลิก 1.5 เท่าของความดันใช้งานสูงสุด (ขอใหม่/แก้ไขเปลี่ยนแปลง)
- ☐ ทดสอบด้วยความดันนิวแมติก 1.1 เท่าของความดันใช้งานหรือวัดความหนาของระบบท่อก๊าซที่ความดันใช้งาน (ทุก ๆ 5 ปี)

สรุปผลการทดสอบและตรวจสอบ

ระบบท่อพร้อมอุปกรณ์ภายในสถานีควบคุมและในโรงงาน ไม่พบการรั่วซึม สามารถใช้งานได้ตามปกติ

วัน เดือน ปี ที่ทำการทดสอบและตรวจสอบ 18 กรกฎาคม 2565 ถึง 18 กรกฎาคม 2565

วัน เดือน ปี ที่ทำการทดสอบและตรวจสอบครั้งต่อไป ตามข้อกำหนดของกรมธุรกิจพลังงาน

วิศวกรทดสอบและตรวจสอบ

วันที่ 18 กรกฎาคม 2565

เลขที่ใบอนุญาต กก.38458

หัวหน้าวิศวกรทดสอบและตรวจสอบ

วันที่ 18 กรกฎาคม 2565

เลขที่ใบอนุญาต : สก.3447

บันทึกการทดสอบและตรวจสอบระบบท่อก๊าซธรรมชาติ (NG)

เพื่อขอต่ออายุใบอนุญาตประกอบกิจการของสถานที่ใช้ก๊าซธรรมชาติ

สถานที่ทำการทดสอบ : : บริษัท กัลฟ์ เอ็นทีเอ็ม จำกัด

: เลขที่ 99/1 เขตประกอบการอุตสาหกรรมเหมราช สระบุรี หมู่ที่ 7 ตำบลหนองปลาหมอ อำเภอหนองแค จังหวัดสระบุรี



สถานีควบคุมก๊าซ



มาตรวัดซื้อขาย



ท่อทางเข้าสถานี



ความดันก๊าซก่อนเข้าอุปกรณ์ปรับลดแรงดัน



ท่อทางออกสถานี

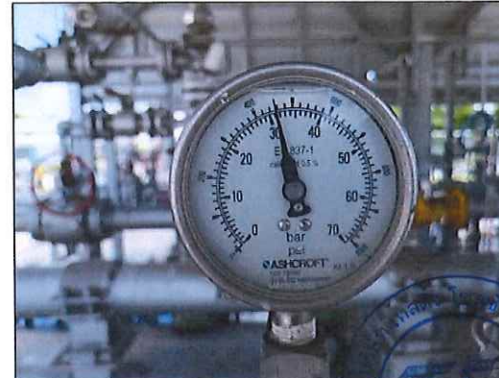

ความดันก๊าซหลังอุปกรณ์ปรับลดแรงดัน

บันทึกการทดสอบและตรวจสอบระบบท่อก๊าซธรรมชาติ (NG)

เพื่อขอต่ออายุใบอนุญาตประกอบกิจการของสถานที่ใช้ก๊าซธรรมชาติ

สถานที่ทำการทดสอบ : : บริษัท กัลฟ์ เอ็นพีเอ็ม จำกัด

: เลขที่ 99/1 เขตประกอบการอุตสาหกรรมเหมราช สระบุรี หมู่ที่ 7 ตำบลหนองปลาหม้อ อำเภอหนองแค จังหวัดสระบุรี



ตรวจสอบการรั่วซึมของก๊าซ



ตรวจสอบการรั่วซึมของก๊าซ



ตรวจสอบการรั่วซึมของก๊าซ



ตรวจสอบการรั่วซึมของก๊าซ



ตรวจสอบการรั่วซึมของก๊าซ



ตรวจสอบการรั่วซึมของก๊าซ

เลขที่ ว.ธข.ข.๑ - ๐๐๑/๒๕๖๓



สธข./ร.๒/๑

กรมธุรกิจพลังงาน

ใบรับรองนี้ให้ไว้เพื่อแสดงว่า บริษัท เทส汀 โซลูชั่น จำกัด สำนักงานตั้งอยู่เลขที่ ๑๕๘/๑ ถนน
บรมราชชนนี แขวงฉิมพลี เขตตลิ่งชัน กรุงเทพมหานคร รหัสไปรษณีย์ ๑๐๑๗๐

เป็นวิศวกรทดสอบและตรวจสอบสถานที่ใช้ก๊าซธรรมชาติ ประเภทที่ ๑ ตามประกาศกรมธุรกิจ
พลังงาน เรื่อง การขึ้นทะเบียนวิศวกรออกแบบ และการออกใบรับรองวิศวกรทดสอบและตรวจสอบ พ.ศ.
๒๕๕๐ ประกาศ ณ วันที่ ๗ พฤศจิกายน พ.ศ. ๒๕๕๐

ให้ไว้ ณ วันที่ ๘ เดือน เมษายน พ.ศ. ๒๕๖๓
ใช้ได้จนถึง วันที่ ๒๖ เดือน มีนาคม พ.ศ. ๒๕๖๖

ใช้เพื่อขอต่ออายุใบอนุญาตประกอบกิจการของสถานที่ใช้ก๊าซธรรมชาติ
ณ บริษัท กอล์ฟ เอ็นพีเอ็ม จำกัด
ทดสอบเมื่อวันที่ 18 กรกฎาคม ๒๕๖๕

สำเนาถูกต้อง



สภาวิศวกร
COUNCIL OF ENGINEERS
www.coe.or.th

010739





กรมธุรกิจพลังงาน

ใบรับรองนี้ให้ไว้เพื่อแสดงว่า บริษัท เทสตั๋ง โซลูชั่น จำกัด สำนักงานตั้งอยู่เลขที่ ๑๕๘/๑ ถนน
บรมราชชนนี แขวงฉิมพลี เขตตลิ่งชัน กรุงเทพมหานคร รหัสไปรษณีย์ ๑๐๑๗๐

เป็นวิศวกรทดสอบและตรวจสอบสถานที่ใช้ก๊าซธรรมชาติ ประเภทที่ ๑ ตามประกาศกรมธุรกิจ
พลังงาน เรื่อง การขึ้นทะเบียนวิศวกรออกแบบ และการออกใบรับรองวิศวกรทดสอบและตรวจสอบ พ.ศ.
๒๕๕๐ ประกาศ ณ วันที่ ๗ พฤศจิกายน พ.ศ. ๒๕๕๐

ให้ไว้ ณ วันที่ ๘ เดือน พฤษภาคม พ.ศ. ๒๕๖๓
ใช้ได้จนถึง วันที่ ๒๖ เดือน มีนาคม พ.ศ. ๒๕๖๖

ใช้เพื่อขอต่ออายุใบอนุญาตฯ ประกอบกิจการของสถานีใช้ก๊าซธรรมชาติ
ณ บริษัท อัลฟ์ เอ็นพีเอ็ม จำกัด
(นายสุวิทย์ วรรณวงศ์)
ผู้ดำเนินการสถาบันผู้ดูแลเทคนิคพลังงาน ปฏิบัติราชการแทน
อธิบดีกรมธุรกิจพลังงาน
ทดสอบเมื่อวันที่ 18 กรกฎาคม 2565

ผู้ควบคุมการทดสอบและตรวจสอบ จำนวน ๖ ราย ได้แก่ (ต่อ)

ลำดับที่	ชื่อ-สกุล	เลขที่ผู้ปฏิบัติงาน	รูปภาพผู้ปฏิบัติงาน	สาขาทางวิศวกรรม
				เลขที่ทะเบียน
๕	๑			
๖				

ถูกต้อง



กรมธุรกิจพลังงาน

ใบรับรองนี้ให้ไว้เพื่อแสดงว่า บริษัท เทสติง โซลูชั่น จำกัด สำนักงานตั้งอยู่เลขที่ ๑๕๘/๑ ถนน
บรมราชชนนี แขวงฉิมพลี เขตตลิ่งชัน กรุงเทพมหานคร รหัสไปรษณีย์ ๑๐๑๓๐

เป็นวิศวกรทดสอบและตรวจสอบสถานที่ใช้ก๊าซธรรมชาติ ประเภทที่ ๑ ตามประกาศกรมธุรกิจ
พลังงาน เรื่อง การขึ้นทะเบียนวิศวกรออกแบบ และการออกใบรับรองวิศวกรทดสอบและตรวจสอบ พ.ศ.
๒๕๕๐ ประกาศ ณ วันที่ ๗ พฤศจิกายน พ.ศ. ๒๕๕๐

ให้ไว้ ณ วันที่ ๘ เดือน เมษายน พ.ศ. ๒๕๖๓
ใช้ได้จนถึง วันที่ ๒๖ มีนาคม พ.ศ. ๒๕๖๖

ใช้เพื่อขอต่ออายุใบอนุญาตประกอบกิจการของสถานที่ใช้ก๊าซธรรมชาติ
ณ บริษัท กัลป์ เอ็นพีเอ็ม จำกัด
(นายสุวิทย์ ภารัตนวงศ์)
ทดสอบเมื่อวันที่ 18 กรกฎาคม ๒๕๖5
อธิบดีกรมธุรกิจพลังงาน

สำเนาถูกต้อง



221747

รายการตรวจสอบแนวท่อก๊าซธรรมชาติ (Pipeline Patrolling Form)

Sheet No. 1 / 1

ตรวจสอบโดย: ☐ เดินเท้า/Crossing ☐ บ่อวาล์ว ☐ รถยนต์ ☐ ทางอากาศ ☐ อื่นๆ.....

Inspect by: Ground/Crossing Patrolling Vault Inspection Vehicle Patrolling Aerial Patrolling Etc.

วิธีการ: ☒ ไม่ใช้เครื่องตรวจก๊าซรั่ว ☐ ใช้เครื่องตรวจสอบก๊าซรั่ว (ระบุ)

Method by: Without gas detector With gas detector (Please identify)

Pipe Type: ☐ Transmission ☒ Distribution ☐ NGV Asset Owner: ☐ TSO ☐ NGR ☒ GSM ☐ NGV ☐ Customer

เลขที่ใบอนุญาต License No. : กท.2310161 กลุ่มใบอนุญาต License group : กลุ่ม IPP-SPP Route Code 069703 KP. 0+000-KP.1+918

หน่วยงาน / แผนก : ปท.2-1

Devision / Dept. :

Month/Year ก.ค.65

No.	Activity	รายการตรวจสอบแนวท่อก๊าซฯ (Patrolling List)															
		ครั้งที่ 1		ครั้งที่ 2		ครั้งที่ 3		ครั้งที่ 4		ครั้งที่ 5		ครั้งที่ 6		ครั้งที่ 7		ครั้งที่ 8	
		วันที่ 4 / ก.ค. / 65		วันที่ 8 / ก.ค. / 65		วันที่ 11 / ก.ค. / 65		วันที่ 12 / ก.ค. / 65		วันที่ 18 / ก.ค. / 65		วันที่ 22 / ก.ค. / 65		วันที่ 25 / ก.ค. / 65		วันที่ 27 / ก.ค. / 65	
		พบ	ไม่พบ	พบ	ไม่พบ	พบ	ไม่พบ	พบ	ไม่พบ	พบ	ไม่พบ	พบ	ไม่พบ	พบ	ไม่พบ	พบ	ไม่พบ
1	งานก่อสร้างนอก ROW		✓		✓		✓		✓		✓		✓		✓		✓
2	งานก่อสร้างใน ROW : ไม่มีงานเสาเข็ม/คันลวด		✓		✓		✓		✓		✓		✓		✓		✓
3	งานก่อสร้างใน ROW : มีงานเสาเข็ม/คันลวด		✓		✓		✓		✓		✓		✓		✓		✓
4	การบุกรุกพื้นที่เขตรบบโครงข่ายก๊าซธรรมชาติ ตาม พรบ.การประกอบกิจการพลังงาน พศ. 2550		✓		✓		✓		✓		✓		✓		✓		✓
5	สภาพดินบริเวณแนวท่อส่งก๊าซมีการไหลตัวหรือเป็นหลุมบ่อ เนื่องจากการทรุดตัวของดิน, น้ำกัดเซาะ, ขุดออก หรือถมเพิ่ม		✓		✓		✓		✓		✓		✓		✓		✓
6	กิจกรรมที่อาจทำให้ดินเคลื่อนตัว เช่น การถมดิน, กองวัสดุ, เครื่องจักรหนักในระยะ 30 เมตรจากแนวท่อส่งก๊าซฯ พื้นที่ดินอ่อน (Zone D, E, F ตามภาคผนวก ก. ใน I-วรด.-2038) รวมทั้งจุด Crossing ถนน และบ่อน้ำ		✓		✓		✓		✓		✓		✓		✓		✓
7	ระดับน้ำในคลังลดลงอย่างมีนัยสำคัญ (Rapid Drawdown) บริเวณแนวท่อที่อยู่ขนานกับคลัง และ/หรือมีกิจกรรมที่อาจทำให้ดินเคลื่อนตัว		✓		✓		✓		✓		✓		✓		✓		✓
8	การกัดเซาะ (Erosion)		✓		✓		✓		✓		✓		✓		✓		✓
9	ดินหลังท่อยาว (Loss of Cover)		✓		✓		✓		✓		✓		✓		✓		✓
10	ป้ายเตือนชำรุดเสียหาย/ ระยะห่างป้าย > 100 ม		✓		✓		✓		✓		✓		✓		✓		✓
11	Test Post ชำรุด/เสียหายหรือไม่		✓		✓		✓		✓		✓		✓		✓		✓
12	ดินไม่, รั่วพิษในบริเวณแนวท่อลีสซิด/เหี่ยวเฉาแห้งตามผิดปกติหรือไม่ (Gas Leak)		✓		✓		✓		✓		✓		✓		✓		✓
Note / อื่นๆ :																	

หมายเหตุ: (1) โปรดระบุวันที่ทำการตรวจสอบแล้วเสร็จ เติมเครื่องหมาย"/" ในช่องผลตรวจสอบ
(2) โปรดดูรายงานความผิดปกติในเอกสารแนบที่ 1
(3) โปรดดูรายงานการตรวจสอบบ่อวาล์วในเอกสารแนบที่ 2

ผู้ตรวจสอบ
Insnect bv

ผู้ตรวจสอบผลการตรวจสอบ
Check bv

ผู้อนุมัติรับรองการตรวจสอบ
Anprove bv

.....

...27...../.....ก.ค...../.....65.....

...27...../.....ก.ค...../.....65.....

...27...../.....ก.ค...../.....65.....



รายการตรวจสอบแนวท่อก๊าซธรรมชาติ (Pipeline Patrolling Form)

Sheet No. 1 / 1

ตรวจสอบโดย: ☐ เดินเท้า/Crossing ☐ บ่อวาล์ว ☐ รถยนต์ ☐ ทางอากาศ ☐ อื่นๆ.....

Inspect by: Ground/Crossing Patrolling Vault Inspection Vehicle Patrolling Aerial Patrolling Etc.

วิธีการ: ☒ ไม่ใช้เครื่องตรวจก๊าซรั่ว ☐ ใช้เครื่องตรวจสอบก๊าซรั่ว (ระบุ)

Method by: Without gas detector With gas detector (Please identify)

Pipe Type: ☐ Transmission ☒ Distribution ☐ NGV Asset Owner: ☐ TSO ☐ NGR ☒ GSM ☐ NGV ☐ Customer

เลขที่ใบอนุญาต License No. : กท.2310161 กลุ่มใบอนุญาต License group : กลุ่ม IPP-SPP Route Code 069703 KP. 0+000-KP.1+918

หน่วยงาน / แผนก : ปท.2-1

Devision / Dept. :

Month/Year ส.ค.65

No.	Activity	รายการตรวจสอบแนวท่อก๊าซฯ (Patrolling List)															
		ครั้งที่ 1		ครั้งที่ 2		ครั้งที่ 3		ครั้งที่ 4		ครั้งที่ 5		ครั้งที่ 6		ครั้งที่ 7		ครั้งที่ 8	
		วันที่ 1 / ส.ค. / 65		วันที่ 5 / ส.ค. / 65		วันที่ 8 / ส.ค. / 65		วันที่ 11 / ส.ค. / 65		วันที่ 15 / ส.ค. / 65		วันที่ 19 / ส.ค. / 65		วันที่ 22 / ส.ค. / 65		วันที่ 26 / ส.ค. / 65	
		พบ	ไม่พบ	พบ	ไม่พบ	พบ	ไม่พบ	พบ	ไม่พบ	พบ	ไม่พบ	พบ	ไม่พบ	พบ	ไม่พบ	พบ	ไม่พบ
1	งานก่อสร้างนอก ROW		✓		✓		✓		✓		✓		✓		✓		✓
2	งานก่อสร้างใน ROW : ไม่มีงานเสาเข็ม/คันลวด		✓		✓		✓		✓		✓		✓		✓		✓
3	งานก่อสร้างใน ROW : มีงานเสาเข็ม/คันลวด		✓		✓		✓		✓		✓		✓		✓		✓
4	การบุกรุกพื้นที่เขตรบบโครงข่ายก๊าซธรรมชาติ ตาม พรบ.การประกอบกิจการพลังงาน พศ. 2550		✓		✓		✓		✓		✓		✓		✓		✓
5	สภาพดินบริเวณแนวท่อส่งก๊าซมีการไหลตัวหรือเป็นหลุมบ่อ เนื่องจากการทรุดตัวของดิน, น้ำกัดเซาะ, ขุดออก หรือถมเพิ่ม		✓		✓		✓		✓		✓		✓		✓		✓
6	กิจกรรมที่อาจทำให้ดินเคลื่อนตัว เช่น การถมดิน, กองวัสดุ, เครื่องจักรหนักในระยะ 30 เมตรจากแนวท่อส่งก๊าซฯ พื้นที่ดินอ่อน (Zone D, E, F ตามภาคผนวก ก. ใน I-วรค.-2038) รวมทั้งจุด Crossing ถนน และบ่อน้ำ		✓		✓		✓		✓		✓		✓		✓		✓
7	ระดับน้ำในคลังลดลงอย่างมีนัยสำคัญ (Rapid Drawdown) บริเวณแนวท่อที่อยู่ขนานกับคลัง และ/หรือมีกิจกรรมที่อาจทำให้ดินเคลื่อนตัว		✓		✓		✓		✓		✓		✓		✓		✓
8	การกัดเซาะ (Erosion)		✓		✓		✓		✓		✓		✓		✓		✓
9	ดินหลังท่อยาย (Loss of Cover)		✓		✓		✓		✓		✓		✓		✓		✓
10	ป้ายเตือนชำรุดเสียหาย/ ระยะห่างป้าย > 100 ม		✓		✓		✓		✓		✓		✓		✓		✓
11	Test Post ชำรุด/เสียหายหรือไม่		✓		✓		✓		✓		✓		✓		✓		✓
12	ดินไม่, รั่วพิษในบริเวณแนวท่อลีสซิด/เหี่ยวเฉาแห้งตามผิดปกติหรือไม่ (Gas Leak)		✓		✓		✓		✓		✓		✓		✓		✓
Note / อื่นๆ :																	

หมายเหตุ: (1) โปรดระบุวันที่ทำการตรวจสอบแล้วเสร็จ เติมเครื่องหมาย “/” ในช่องผลตรวจสอบ
(2) โปรดดูรายงานความคิดผิดปกติในเอกสารแนบที่ 1
(3) โปรดดูรายงานการตรวจสอบบ่อวาล์วในเอกสารแนบที่ 2

ผู้ตรวจสอบ
Insnect bv

ผู้ตรวจสอบผลการตรวจสอบ
Check bv

ผู้อนุมัติรับรองการตรวจสอบ
Approve bv

.....
(นายวิวัฒน์ ทรัพย์มี)
...29...../.....ศ.ศ.65.....

.....
(นายคมสัน วิริยกิจจา)
...29...../.....ศ.ศ.65.....

.....
(ว่าที่ ร.ต. มนตรี สุราษฎร์)
...29...../.....ศ.ศ.65.....

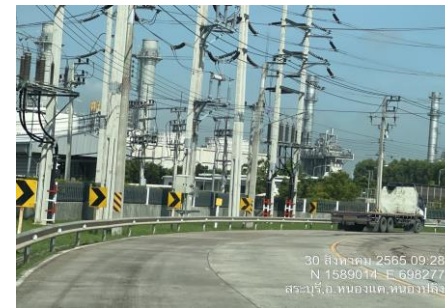

รายการตรวจสอบแนวท่อก๊าซธรรมชาติ (Pipeline Patrolling Form)

Sheet No. 1 / 2

ตรวจสอบโดย: ☐ เดินเท้า/Crossing ☐ บ่อวาล์ว ☐ รถยนต์ ☐ ทางอากาศ ☐ อื่นๆ.....

Inspect by: Ground/Crossing Patrolling Vault Inspection Vehicle Patrolling Aerial Patrolling Etc.

วิธีการ: ☒ ไม่ใช้เครื่องตรวจก๊าซรั่ว ☐ ใช้เครื่องตรวจสอบก๊าซรั่ว (ระบุ)

Method by: Without gas detector With gas detector (Please identify)

Pipe Type: ☐ Transmission ☒ Distribution ☐ NGV Asset Owner: ☐ TSO ☐ NGR ☒ GSM ☐ NGV ☐ Customer

เลขที่ใบอนุญาต License No. : กท.2310161 กลุ่มใบอนุญาต License group : กลุ่ม IPP-SPP Route Code 069703 KP. 0+000-KP.1+918

หน่วยงาน / แผนก : ปท.2-1 Devision / Dept. : Month/Year ก.ย.65

No.	Activity	รายการตรวจสอบแนวท่อก๊าซฯ (Patrolling List)															
		ครั้งที่ 1		ครั้งที่ 2		ครั้งที่ 3		ครั้งที่ 4		ครั้งที่ 5		ครั้งที่ 6		ครั้งที่ 7		ครั้งที่ 8	
		วันที่ 5 / ก.ย. / 65		วันที่ 9 / ก.ย. / 65		วันที่ 12 / ก.ย. / 65		วันที่ 16 / ก.ย. / 65		วันที่ 19 / ก.ย. / 65		วันที่ 23 / ก.ย. / 65		วันที่ 26 / ก.ย. / 65		วันที่ 30 / ก.ย. / 65	
		พบ	ไม่พบ	พบ	ไม่พบ	พบ	ไม่พบ	พบ	ไม่พบ	พบ	ไม่พบ	พบ	ไม่พบ	พบ	ไม่พบ	พบ	ไม่พบ
1	งานก่อสร้างนอก ROW		✓		✓		✓		✓		✓		✓		✓		✓
2	งานก่อสร้างใน ROW : ไม่มีงานเสาเข็ม/คันลวด		✓		✓		✓		✓		✓		✓		✓		✓
3	งานก่อสร้างใน ROW : มีงานเสาเข็ม/คันลวด		✓		✓		✓		✓		✓		✓		✓		✓
4	การบุกรุกพื้นที่เขตรบบโครงข่ายก๊าซธรรมชาติ ตาม พรบ.การประกอบกิจการพลังงาน พศ. 2550		✓		✓		✓		✓		✓		✓		✓		✓
5	สภาพดินบริเวณแนวท่อส่งก๊าซมีการไหลตัวหรือเป็นหลุมบ่อ เนื่องจากการทรุดตัวของดิน, น้ำกัดเซาะ, ขุดออก หรือถมเพิ่ม	✓		✓		✓		✓		✓		✓		✓		✓	
6	กิจกรรมที่อาจทำให้ดินเคลื่อนตัว เช่น การถมดิน, กองวัสดุ, เครื่องจักรหนักในระยะ 30 เมตรจากแนวท่อส่งก๊าซฯ พื้นที่ดินอ่อน (Zone D, E, F ตามภาคผนวก ก. ใน I-วรรค.-2038) รวมทั้งจุด Crossing ถนน และบ่อน้ำ		✓		✓		✓		✓		✓		✓		✓		✓
7	ระดับน้ำในคลังลดลงอย่างมีนัยสำคัญ (Rapid Drawdown) บริเวณแนวท่อที่อยู่ขนานกับคลัง และ/หรือมีกิจกรรมที่อาจทำให้ดินเคลื่อนตัว		✓		✓		✓		✓		✓		✓		✓		✓
8	การกัดเซาะ (Erosion)		✓		✓		✓		✓		✓		✓		✓		✓
9	ดินหลังท่อยาว (Loss of Cover)		✓		✓		✓		✓		✓		✓		✓		✓
10	ป้ายเตือนชำรุดเสียหาย/ ระยะห่างป้าย > 100 ม		✓		✓		✓		✓		✓		✓		✓		✓
11	Test Post ชำรุด/เสียหายหรือไม่		✓		✓		✓		✓		✓		✓		✓		✓
12	ดินไม่, รั่วพิษในบริเวณแนวท่อลีสซิด/เหี่ยวเฉาแห้งตามผิดปกติหรือไม่ (Gas Leak)		✓		✓		✓		✓		✓		✓		✓		✓
Note / อื่นๆ :																	

หมายเหตุ: (1) โปรดระบุวันที่ทำการตรวจสอบแล้วเสร็จ เติมเครื่องหมาย"/" ในช่องผลตรวจสอบ
(2) โปรดดูรายงานความคิดปดในเอกสารแนบที่ 1
(3) โปรดดูรายงานการตรวจสอบบ่อวาล์วในเอกสารแนบที่ 2

ผู้ตรวจสอบ

ผู้ตรวจสอบผลการตรวจสอบ

ผู้อนุมัติรับรองการตรวจสอบ

...30...../.....ก.ย...../.....65.....

...30...../.....ก.ย...../.....65.....

...30...../.....ก.ย...../.....65.....

RC069703 GNPM



ตรวจสอบโดย: ☐ การเดินเท้า/Crossing ☒ รถยนต์ ☐ ทางอากาศ วิธีการ: ☒ ไม่ใช้เครื่องตรวจก๊าซรั่ว ☐ ใช้เครื่องตรวจสอบก๊าซรั่ว (ระบุ) _____ Month/Year _____ ก.ย.65

Inspect by: Ground/Crossing Patrolling Vehicle Patrolling Aerial Patrolling Method by: Without gas detector With gas detector (Please identify) _____

หน่วยงาน/แผนก: ปท.2-1 เลขที่ใบอนุญาต License No. : กท.2310161 กลุ่มใบอนุญาต License group : กลุ่ม IPP-SPP

Pipe Type : ☐ Transmission ☒ Distribution ☐ NGV Asset Owner: ☐ TSO ☐ NGR ☒ GSM ☐ NGV ☐ Customer

ระบุ ความผิดปกติการตรวจสอบแนวท่อก๊าซธรรมชาติตามหัวข้อรายการตรวจสอบแนวท่อก๊าซธรรมชาติ (Pipeline Patrolling Form)

Identify anomaly found in NG pipeline right of way referred to pipeline patrolling form

วันที่	Route Code (RC)	KP หรือ สถานที่	GPS		ชนิดของสิ่งผิดปกติ	รายละเอียดความผิดปกติจากการตรวจสอบแนวท่อก๊าซธรรมชาติ	แผนการดำเนินการ	สถานะการดำเนินการ
			N	E				
1 ก.ย. 65	RC69703	KP.0+998			5	โครงการวางระบบท่อจำหน่ายส่งก๊าซฯ ไปยัง บริษัท อินาปะ ฟู๊ดส์ จำกัด	พ.ย.-65	อยู่ระหว่างดำเนินการ

Note / อื่นๆ :

หมายเหตุ: ระบุรายละเอียดของสิ่งผิดปกติที่ตรวจพบ

ผู้ตรวจสอบ	ผู้ตรวจผลการตรวจสอบ	ผู้อนุมัติรับรองการตรวจสอบ	ผู้ทำการแก้ไข	ผู้รับรองการแก้ไข
Inspect by	Check by	Approve by	Corrective by	Approve by
.....30...../.....ก.ย...../.....65.....30...../.....ก.ย...../.....65.....30...../.....ก.ย...../.....65..... (.....)/...../..... (.....)/...../.....

RC069703 KP.0+998โครงการวางระบบท่อจำหน่ายส่งก๊าซฯ ไปยัง บริษัท อินาปะ ฟุตส์ จำกัด

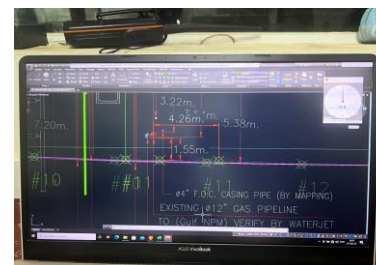

ทำการขุดตรวจสอบแนวท่อส่งก๊าซ

งาน HDD Cross แนวท่อส่งก๊าซ

รายการตรวจสอบแนวท่อก๊าซธรรมชาติ (Pipeline Patrolling Form)

Sheet No. 1 / 2

ตรวจสอบโดย: ☐ เดินเท้า/Crossing ☐ บ่อวาล์ว ☐ รถยนต์ ☐ ทางอากาศ ☐ อื่นๆ.....

Inspect by: Ground/Crossing Patrolling Vault Inspection Vehicle Patrolling Aerial Patrolling Etc.

วิธีการ: ☒ ไม่ใช้เครื่องตรวจก๊าซรั่ว ☐ ใช้เครื่องตรวจสอบก๊าซรั่ว (ระบุ)

Method by: Without gas detector With gas detector (Please identify)

เลขที่ใบอนุญาต License No. : กท.2310161

กลุ่มใบอนุญาต License group : กลุ่ม IPP-SPP

Pipe Type: ☐ Transmission ☒ Distribution ☐ NGV

Asset Owner: ☐ TSO ☐ NGR ☒ GSM ☐ NGV ☐ Customer

Route Code 069703

KP. 0+000-KP.1+918

หน่วยงาน / แผนก : ปท.2-1

Devision / Dept. :

Month/Year ต.ค.65

No.	Activity	รายการตรวจสอบแนวท่อก๊าซฯ (Patrolling List)															
		ครั้งที่ 1		ครั้งที่ 2		ครั้งที่ 3		ครั้งที่ 4		ครั้งที่ 5		ครั้งที่ 6		ครั้งที่ 7		ครั้งที่ 8	
		วันที่ 3 / ต.ค. / 65		วันที่ 7 / ต.ค. / 65		วันที่ 10 / ต.ค. / 65		วันที่ 12 / ต.ค. / 65		วันที่ 17 / ต.ค. / 65		วันที่ 21 / ต.ค. / 65		วันที่ 25 / ต.ค. / 65		วันที่ 28 / ต.ค. / 65	
		พบ	ไม่พบ	พบ	ไม่พบ	พบ	ไม่พบ	พบ	ไม่พบ	พบ	ไม่พบ	พบ	ไม่พบ	พบ	ไม่พบ	พบ	ไม่พบ
1	งานก่อสร้างนอก ROW		✓		✓		✓		✓		✓		✓		✓		✓
2	งานก่อสร้างใน ROW : ไม่มีงานเสาเข็ม/คันลวด		✓		✓		✓		✓		✓		✓		✓		✓
3	งานก่อสร้างใน ROW : มีงานเสาเข็ม/คันลวด		✓		✓		✓		✓		✓		✓		✓		✓
4	การบุกรุกพื้นที่เขตรบบโครงข่ายก๊าซธรรมชาติ ตาม พรบ.การประกอบกิจการพลังงาน พศ. 2550		✓		✓		✓		✓		✓		✓		✓		✓
5	สภาพดินบริเวณแนวท่อส่งก๊าซมีการไหลตัวหรือเป็นหลุมบ่อ เนื่องจากการทรุดตัวของดิน, น้ำกัดเซาะ, ขุดออก หรือถมเพิ่ม		✓		✓		✓		✓		✓		✓		✓		✓
6	กิจกรรมที่อาจทำให้ดินเคลื่อนตัว เช่น การถมดิน, กองวัสดุ, เครื่องจักรหนักในระยะ 30 เมตรจากแนวท่อส่งก๊าซฯ พื้นที่ดินอ่อน (Zone D, E, F ตามภาคผนวก ก. ใน I-วรต.-2038) รวมทั้งจุด Crossing ถนน และบ่อน้ำ		✓		✓		✓		✓		✓		✓		✓		✓
7	ระดับน้ำในคลังลดลงอย่างมีนัยสำคัญ (Rapid Drawdown) บริเวณแนวท่อที่อยู่ขนานกับคลัง และ/หรือมีกิจกรรมที่อาจทำให้ดินเคลื่อนตัว		✓		✓		✓		✓		✓		✓		✓		✓
8	การกัดเซาะ (Erosion)		✓		✓		✓		✓		✓		✓		✓		✓
9	ดินหลังท่อยาย (Loss of Cover)		✓		✓		✓		✓		✓		✓		✓		✓
10	ป้ายเตือนชำรุดเสียหาย/ ระยะห่างป้าย > 100 ม		✓		✓		✓		✓		✓		✓		✓		✓
11	Test Post ชำรุด/เสียหายหรือไม่		✓		✓		✓		✓		✓		✓		✓		✓
12	ดินไม่, รั่วพิษในบริเวณแนวท่อลีสซิด/เหี่ยวเฉาแห้งตามผิดปกติหรือไม่ (Gas Leak)		✓		✓		✓		✓		✓		✓		✓		✓
Note / อื่นๆ :																	

หมายเหตุ: (1) โปรดระบุวันที่ทำการตรวจสอบแล้วเสร็จ เติมเครื่องหมาย"/" ในช่องผลตรวจสอบ
(2) โปรดดูรายงานความผิดปกติในเอกสารแนบที่ 1
(3) โปรดดูรายงานการตรวจสอบบ่อวาล์วในเอกสารแนบที่ 2

ผู้ตรวจสอบ
Inspect by

ผู้ตรวจสอบผลการตรวจสอบ
Check by

ผู้อนุมัติรับรองการตรวจสอบ
Approve by

...28...../.....ต.ค...../.....65.....

...28...../.....ต.ค...../.....65.....

...28...../.....ต.ค...../.....65.....



รายการตรวจสอบแนวท่อก๊าซธรรมชาติ (Pipeline Patrolling Form)

Sheet No. 1 / 2

ตรวจสอบโดย: ☐ เดินเท้า/Crossing ☐ บ่อวาล์ว ☐ รถยนต์ ☐ ทางอากาศ ☐ อื่นๆ.....

หน่วยงาน / แผนก : ปท.2-1

Inspect by: Ground/Crossing Patrolling Vault Inspection Vehicle Patrolling Aerial Patrolling Etc.

Devision / Dept. :

วิธีการ : ☒ ไม่ใช้เครื่องตรวจก๊าซรั่ว ☐ ใช้เครื่องตรวจสอบก๊าซรั่ว (ระบุ)

Month/Year พ.ย.65

Method by: Without gas detector With gas detector (Please identify)

Pipe Type: ☐ Transmission ☒ Distribution ☐ NGV

Asset Owner: ☐ TSO ☐ NGR ☒ GSM ☐ NGV ☐ Customer

เลขที่ใบอนุญาต License No. : กท.2310161 กลุ่มใบอนุญาต License group : กลุ่ม IPP-SPP

Route Code 069703

KP. 0+000-KP.1+918

No.	Activity	รายการตรวจสอบแนวท่อก๊าซฯ (Patrolling List)															
		ครั้งที่ 1		ครั้งที่ 2		ครั้งที่ 3		ครั้งที่ 4		ครั้งที่ 5		ครั้งที่ 6		ครั้งที่ 7		ครั้งที่ 8	
		วันที่ 1 / พ.ย. / 65		วันที่ 4 / พ.ย. / 65		วันที่ 7 / พ.ย. / 65		วันที่ 11 / พ.ย. / 65		วันที่ 14 / พ.ย. / 65		วันที่ 18 / พ.ย. / 65		วันที่ 21 / พ.ย. / 65		วันที่ 25 / พ.ย. / 65	
		พบ	ไม่พบ	พบ	ไม่พบ	พบ	ไม่พบ	พบ	ไม่พบ	พบ	ไม่พบ	พบ	ไม่พบ	พบ	ไม่พบ	พบ	ไม่พบ
1	งานก่อสร้างนอก ROW		✓		✓		✓		✓		✓		✓		✓		✓
2	งานก่อสร้างใน ROW : ไม่มีงานเสาเข็ม/คันลวด		✓		✓		✓		✓		✓		✓		✓		✓
3	งานก่อสร้างใน ROW : มีงานเสาเข็ม/คันลวด		✓		✓		✓		✓		✓		✓		✓		✓
4	การบุกรุกพื้นที่เขตรบบโครงข่ายก๊าซธรรมชาติ ตาม พรบ.การประกอบกิจการพลังงาน พศ. 2550		✓		✓		✓		✓		✓		✓		✓		✓
5	สภาพดินบริเวณแนวท่อส่งก๊าซมีการไหลตัวหรือเป็นหลุมบ่อ เนื่องจากการทรุดตัวของดิน, น้ำกัดเซาะ, ขุดออก หรือถมเพิ่ม		✓		✓		✓		✓		✓		✓		✓		✓
6	กิจกรรมที่อาจทำให้ดินเคลื่อนตัว เช่น การถมดิน, กองวัสดุ, เครื่องจักรหนักในระยะ 30 เมตรจากแนวท่อส่งก๊าซฯ พื้นที่ดินอ่อน (Zone D, E, F ตามภาคผนวก ก. ใน I-วรค.-2038) รวมทั้งจุด Crossing ถนน และบ่อน้ำ		✓		✓		✓		✓		✓		✓		✓		✓
7	ระดับน้ำในคลังลดลงอย่างมีนัยสำคัญ (Rapid Drawdown) บริเวณแนวท่อที่อยู่ขนานกับคลัง และ/หรือมีกิจกรรมที่อาจทำให้ดินเคลื่อนตัว		✓		✓		✓		✓		✓		✓		✓		✓
8	การกัดเซาะ (Erosion)		✓		✓		✓		✓		✓		✓		✓		✓
9	ดินหลังท่อยาย (Loss of Cover)		✓		✓		✓		✓		✓		✓		✓		✓
10	ป้ายเตือนชำรุดเสียหาย/ ระยะห่างป้าย > 100 ม		✓		✓		✓		✓		✓		✓		✓		✓
11	Test Post ชำรุด/เสียหายหรือไม่		✓		✓		✓		✓		✓		✓		✓		✓
12	ดินไม่, รั่วพิษในบริเวณแนวท่อลีสซิด/เหี่ยวเฉาแห้งตามผิดปกติหรือไม่ (Gas Leak)		✓		✓		✓		✓		✓		✓		✓		✓
Note / อื่นๆ :																	

หมายเหตุ: (1) โปรดระบุวันที่ทำการตรวจสอบแล้วเสร็จ เดิมเครื่องหมาย"/" ในช่องผลตรวจสอบ

(2) โปรดดูรายงานความผิดปกติในเอกสารแนบที่ 1

(3) โปรดดูรายงานการตรวจสอบบ่อวาล์วในเอกสารแนบที่ 2

ผู้ตรวจสอบ

Inspect by

ผู้ตรวจสอบผลการตรวจสอบ

Check by

ผู้อนุมัติรับรองการตรวจสอบ

Approve by

...28...../.....พ.ย...../.....65.....

...28...../.....พ.ย...../.....65.....

...28...../.....พ.ย...../.....65.....

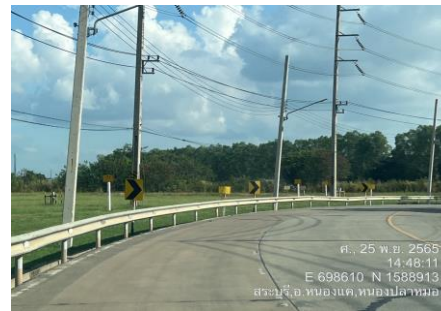

ตรวจสอบโดย: ☐ การเดินเท้า/Crossing ☒ รถยนต์ ☐ ทางอากาศ วิธีการ: ☒ ไม่ใช้เครื่องตรวจก๊าซรั่ว ☐ ใช้เครื่องตรวจสอบก๊าซรั่ว (ระบุ) _____ Month/Year พ.ย.65

Inspect by: Ground/Crossing Patrolling Vehicle Patrolling Aerial Patrolling Method by: Without gas detector With gas detector (Please identify) _____

หน่วยงาน/แผนก: ปท.2-1 เลขที่ใบอนุญาต License No. : กท.2310161 กลุ่มใบอนุญาต License group : กลุ่ม IPP-SPP

Pipe Type : ☐ Transmission ☒ Distribution ☐ NGV Asset Owner: ☐ TSO ☐ NGR ☒ GSM ☐ NGV ☐ Customer

ระบุ ความผิดปกติการตรวจสอบแนวท่อก๊าซธรรมชาติตามหัวข้อรายการตรวจสอบแนวท่อก๊าซธรรมชาติ (Pipeline Patrolling Form)

Identify anomaly found in NG pipeline right of way referred to pipeline patrolling form

วันที่	Route Code (RC)	KP หรือ สถานที่	GPS		ชนิดของสิ่งผิดปกติ	รายละเอียดความผิดปกติจากการตรวจสอบแนวท่อก๊าซธรรมชาติ	แผนการดำเนินการ	สถานะการดำเนินการ
			N	E				
1 ก.ย. 65	RC69703	KP.0+998			5	โครงการวางระบบท่อจำหน่ายส่งก๊าซฯ ไปยัง บริษัท อินาปะ ฟู๊ดส์ จำกัด	พ.ย.-65	อยู่ระหว่างดำเนินการ

Note / อื่นๆ :

หมายเหตุ: ระบุรายละเอียดของสิ่งผิดปกติที่ตรวจพบ

ผู้ตรวจสอบ	ผู้ตรวจผลการตรวจสอบ	ผู้อนุมัติรับรองการตรวจสอบ	ผู้ทำการแก้ไข	ผู้รับรองการแก้ไข
Inspect by	Check by	Approve by	Corrective by	Approve by
		
			(.....)	(.....)
....28..../.....พ.ย...../.....65.....28..../.....พ.ย...../.....65.....28..../.....พ.ย...../.....65...../...../...../...../.....

RC069703 KP.0+998โครงการวางระบบท่อจำหน่ายส่งก๊าซฯ ไปยัง บริษัท อินาปะ ฟุคส์ จำกัด แล้วเสร็จ



รายการตรวจสอบแนวท่อก๊าซธรรมชาติ (Pipeline Patrolling Form)

Sheet No. 1 / 1

ตรวจสอบโดย: ☐ เดินเท้า/Crossing ☐ บ่อวาล์ว ☐ รถยนต์ ☐ ทางอากาศ ☐ อื่นๆ.....

Inspect by: Ground/Crossing Patrolling Vault Inspection Vehicle Patrolling Aerial Patrolling Etc.

วิธีการ: ☒ ไม่ใช้เครื่องตรวจก๊าซรั่ว ☐ ใช้เครื่องตรวจสอบก๊าซรั่ว (ระบุ)

Method by: Without gas detector With gas detector (Please identify)

เลขที่ใบอนุญาต License No. : กท.2310161

กลุ่มใบอนุญาต License group : กลุ่ม IPP-SPP

Pipe Type: ☐ Transmission ☒ Distribution ☐ NGV

Asset Owner: ☐ TSO ☐ NGR ☒ GSM ☐ NGV ☐ Customer

Route Code 069703

KP. 0+000-KP.1+918

หน่วยงาน / แผนก : ปท.2-1

Devision / Dept. :

Month/Year ธ.ค.65

No.	Activity	รายการตรวจสอบแนวท่อก๊าซฯ (Patrolling List)															
		ครั้งที่ 1		ครั้งที่ 2		ครั้งที่ 3		ครั้งที่ 4		ครั้งที่ 5		ครั้งที่ 6		ครั้งที่ 7		ครั้งที่ 8	
		วันที่ 1 / ธ.ค. / 65		วันที่ 6 / ธ.ค. / 65		วันที่ 9 / ธ.ค. / 65		วันที่ 13 / ธ.ค. / 65		วันที่ 16 / ธ.ค. / 65		วันที่ 19 / ธ.ค. / 65		วันที่ 23 / ธ.ค. / 65		วันที่ 26 / ธ.ค. / 65	
		พบ	ไม่พบ	พบ	ไม่พบ	พบ	ไม่พบ	พบ	ไม่พบ	พบ	ไม่พบ	พบ	ไม่พบ	พบ	ไม่พบ	พบ	ไม่พบ
1	งานก่อสร้างนอก ROW		✓		✓		✓		✓		✓		✓		✓		✓
2	งานก่อสร้างใน ROW : ไม่มีงานเสาเข็ม/คันลวด		✓		✓		✓		✓		✓		✓		✓		✓
3	งานก่อสร้างใน ROW : มีงานเสาเข็ม/คันลวด		✓		✓		✓		✓		✓		✓		✓		✓
4	การบุกรุกพื้นที่เขตรบบโครงข่ายก๊าซธรรมชาติ ตาม พรบ.การประกอบกิจการพลังงาน พศ. 2550		✓		✓		✓		✓		✓		✓		✓		✓
5	สภาพดินบริเวณแนวท่อส่งก๊าซมีการไหลตัวหรือเป็นหลุมบ่อ เนื่องจากการทรุดตัวของดิน, น้ำกัดเซาะ, ขุดออก หรือถมเพิ่ม		✓		✓		✓		✓		✓		✓		✓		✓
6	กิจกรรมที่อาจทำให้ดินเคลื่อนตัว เช่น การถมดิน, กองวัสดุ, เครื่องจักรหนักในระยะ 30 เมตรจากแนวท่อส่งก๊าซฯ พื้นที่ดินอ่อน (Zone D, E, F ตามภาคผนวก ก. ใน I-วรด.-2038) รวมทั้งจุด Crossing ถนน และบ่อน้ำ		✓		✓		✓		✓		✓		✓		✓		✓
7	ระดับน้ำในคลังลดลงอย่างมีนัยสำคัญ (Rapid Drawdown) บริเวณแนวท่อที่อยู่ขนานกับคลัง และ/หรือมีกิจกรรมที่อาจทำให้ดินเคลื่อนตัว		✓		✓		✓		✓		✓		✓		✓		✓
8	การกัดเซาะ (Erosion)		✓		✓		✓		✓		✓		✓		✓		✓
9	ดินหลังท่อยาย (Loss of Cover)		✓		✓		✓		✓		✓		✓		✓		✓
10	ป้ายเตือนชำรุดเสียหาย/ ระยะห่างป้าย > 100 ม		✓		✓		✓		✓		✓		✓		✓		✓
11	Test Post ชำรุด/เสียหายหรือไม่		✓		✓		✓		✓		✓		✓		✓		✓
12	ดินไม่, รั่วพิษในบริเวณแนวท่อลีสซิด/เหี่ยวเฉาแห้งตามผิดปกติหรือไม่ (Gas Leak)		✓		✓		✓		✓		✓		✓		✓		✓
Note / อื่นๆ :																	

หมายเหตุ: (1) โปรดระบุวันที่ทำการตรวจสอบแล้วเสร็จ เติมเครื่องหมาย"/" ในช่องผลตรวจสอบ
(2) โปรดดูรายงานความผิดปกติในเอกสารแนบที่ 1
(3) โปรดดูรายงานการตรวจสอบบ่อวาล์วในเอกสารแนบที่ 2

ผู้ตรวจสอบ
Inspect by

ผู้ตรวจสอบผลการตรวจสอบ
Check by

ผู้อนุมัติรับรองการตรวจสอบ
Approve by

...28...../.....ธ.ค...../.....65.....

...28...../.....ธ.ค...../.....65.....

...28...../.....ธ.ค...../.....65.....



ภาคผนวก ข-14

เอกสารเจ้าหน้าที่ผู้ปฏิบัติงาน สถานที่ใช้ก๊าซธรรมชาติ



กรมแรงงาน
กระทรวงพลังงาน

เลขที่บัตร 11 54 00163

วันที่ออกบัตร 11/11/54

วันออกบัตร 08 พ.ย. 2559
วันหมดอายุ 29 พ.ย. 2564

(นายวิชาญ งามเจริญรัตน์)
อธิบดีกรมแรงงาน
ผู้ออกบัตร

แบบ ธพ.พ.2ผ

คำเตือน

1. ต้องติดบัตรประจำตัวผู้ปฏิบัติงานตลอดเวลาที่ปฏิบัติงาน
2. ปฏิบัติงานได้เฉพาะในกิจการตามที่ระบุในบัตร
3. การต่ออายุบัตรประจำตัวผู้ปฏิบัติงาน ให้ยื่นคำขอต่ออธิบดี ภายใน 60 วันก่อนวันที่บัตรประจำตัวผู้ปฏิบัติงานหมดอายุ

สำนักงาน



กรมธุรกิจพลังงาน
กระทรวงพลังงาน

เลขที่บัตร 13 61 000144

บัตรประจำตัวผู้ปฏิบัติงาน

แบบ ธพ.พ.2ผ

คำเตือน

1. ต้องติดบัตรประจำตัวผู้ปฏิบัติงานตลอดเวลาที่ปฏิบัติงาน
2. ปฏิบัติงานได้เฉพาะในกิจการตามที่ระบุในบัตร
3. การต่ออายุบัตรประจำตัวผู้ปฏิบัติงาน ให้ยื่นคำขอต่ออธิบดี ภายใน 60 วันก่อนวันที่บัตรประจำตัวผู้ปฏิบัติงานหมดอายุ



กรมธุรกิจพลังงาน
กระทรวงพลังงาน

เลขที่บัตร 13 61 000143

วันที่ออกบัตร ๕/๕/๕๕

แบบ ธพ.พ.2ผ

คำเตือน

1. ต้องติดบัตรประจำตัวผู้ปฏิบัติงานตลอดเวลาที่ปฏิบัติงาน
2. ปฏิบัติงานได้เฉพาะในกิจการตามที่ระบุในบัตร
3. การต่ออายุบัตรประจำตัวผู้ปฏิบัติงาน ให้ยื่นคำขอต่ออธิบดี ภายใน 60 วันก่อนวันที่บัตรประจำตัวผู้ปฏิบัติงานหมดอายุ

ที่ พน ๐๔๐๔/ ๑ ๑ ๑ ๑ ๓



กรมธุรกิจพลังงาน

ศูนย์เอนเนอร์ยี่คอมเพล็กซ์ อาคารบี ชั้น ๑๙
๕๕๕/๒ ถนนวิภาวดีรังสิต เขตจตุจักร

กรุงเทพฯ ๑๐๙๐๐

๓ ๑ ก.ค. ๒๕๖๑

เรื่อง การออกบัตรประจำตัวผู้ปฏิบัติงานสถานที่ใช้ก๊าซธรรมชาติ (แก้ไขเปลี่ยนแปลง)

เรียน กรรมการผู้จัดการ บริษัท กัลฟ์ เอ็นพีเอ็ม จำกัด

อ้างถึง คำขอแก้ไขเปลี่ยนแปลง แบบ ธพ.พ.๓ผ เลขที่รับ ธพ. ๒๐๒๑๑ และ ๒๐๒๑๒ ลงวันที่ ๑๗ พฤษภาคม ๒๕๖๑

สิ่งที่ส่งมาด้วย ๑. บัตรประจำตัวผู้ปฏิบัติงานสถานที่ใช้ก๊าซธรรมชาติ จำนวน ๑ บัตร

๒. บัญชีรายชื่อบัตรประจำตัวผู้ปฏิบัติงานสถานที่ใช้ก๊าซธรรมชาติ ๑ แผ่น

ตามที่ท่านได้ยื่นคำขอแก้ไขเปลี่ยนแปลงบัตรประจำตัวผู้ปฏิบัติงานสถานที่ใช้ก๊าซธรรมชาติ พร้อมเอกสารหลักฐานประกอบคำขอที่อ้างถึง นั้น

กรมธุรกิจพลังงาน ได้ตรวจพิจารณาเอกสารหลักฐานดังกล่าวข้างต้นแล้ว ปรากฏว่าถูกต้องครบถ้วน ตามกฎกระทรวงคุณสมบัติ และการฝึกอบรมผู้ปฏิบัติงานเกี่ยวกับการควบคุมน้ำมันเชื้อเพลิง พ.ศ. ๒๕๕๘ และประกาศกรมธุรกิจพลังงาน เรื่อง กำหนดหลักเกณฑ์ แบบคำขอ แบบใบรับรอง แบบบัตรประจำตัวและ หลักสูตรการฝึกอบรมของผู้ฝึกอบรม วิทยากร และผู้ปฏิบัติงาน พ.ศ. ๒๕๕๙ จึงได้ดำเนินการแก้ไขฐานข้อมูล จำนวน ๒ ราย และดำเนินการออกบัตรประจำตัวผู้ปฏิบัติงาน และขอส่งบัตรประจำตัวผู้ปฏิบัติงานดังกล่าว จำนวน ๑ บัตร

อนึ่ง การขอต่ออายุบัตรประจำตัวผู้ปฏิบัติงานตามกฎกระทรวงคุณสมบัติและการฝึกอบรม ผู้ปฏิบัติงานควบคุมน้ำมันเชื้อเพลิง พ.ศ. ๒๕๕๘ กำหนดให้ต้องยื่นขอภายใน ๖๐ วันก่อนวันบัตรประจำตัว หมดอายุ และหากมีการเปลี่ยนแปลงสถานที่ปฏิบัติงาน ผู้ปฏิบัติงานต้องแจ้งให้กรมธุรกิจพลังงานทราบ โดยไม่ชักช้า

จึงเรียนมาเพื่อโปรดทราบและดำเนินการต่อไป

ขอแสดงความนับถือ

ผู้อำนวยการสถาบันพัฒนาเทคนิคพลังงาน ปฏิบัติราชการแทน
อธิบดีกรมธุรกิจพลังงาน

สถาบันพัฒนาเทคนิคพลังงาน

โทร. ๐ ๓๘๑๙ ๖๙๓๖-๘

โทรสาร ๐ ๓๘๑๙ ๖๙๓๕

บัญชีรายชื่อบัตรประจำตัวผู้ปฏิบัติงานสถานที่ใช้ก๊าซธรรมชาติ (แก้ไขเปลี่ยนแปลง)

ประกอบหนังสือ ที่ พน ๐๔๐๔/๑ ๑ ๑ ๑ ๑ ๓ ลงวันที่ ๓๑ ก.ค. ๒๕๖๑

ลำดับ	ชื่อ-นามสกุล	เลขที่บัตรเดิม	เลขที่บัตรใหม่
๑			
๒			

หมายเหตุ การขอบัตรประจำตัวผู้ปฏิบัติงานสถานที่ใช้ก๊าซธรรมชาติ กำหนดให้ต้องยื่นขอภายใน ๖๐ วัน
ก่อนวันบัตรประจำตัวหมดอายุ



กรมธุรกิจพลังงาน
กระทรวงพลังงาน

เลขที่บัตร 11 61 000365

บัตรประจำตัวผู้ปฏิบัติงาน

วันออกบัตร 20 ก.ค. 2561

วันหมดอายุ 19 ก.ค. 2566

อธิบดีกรมธุรกิจพลังงาน
ผู้ออกบัตร

แบบ ธพ.พ.2ผ

คำเตือน

1. ต้องติดบัตรประจำตัวผู้ปฏิบัติงานตลอดเวลาที่ปฏิบัติงาน
2. ปฏิบัติงานได้เฉพาะในกิจการตามที่ระบุในบัตร
3. การต่ออายุบัตรประจำตัวผู้ปฏิบัติงาน ให้ยื่นคำขอต่ออธิบดี ภายใน 60 วันก่อนวันที่บัตรประจำตัวผู้ปฏิบัติงานหมดอายุ



กรมแรงงาน
กระทรวงแรงงาน

เลขที่บัตร 11 55 00730

บัตรประจำตัวผู้ประกันตน

วัน

วันหมดอายุ 16 เม.ย. 2565

อธิบดีกรมแรงงาน

ผู้ออกบัตร